MEE audio®

Návod k obsluze

MATRIX 3

Bluetooth Wireless HD Headphones

Model: AF68

STRÁNKA BLUETOOTH SUPPORT

Podrobný návod nastavení Bluetooth
včetně krátkých videí najdete na
www.MEEaudio.com/Bluetooth .

POWERED BY Qualcomm aptX® AND Bluetooth®

OBSAH BALENÍ

Matrix3 AF68
Stereo Bluetooth Headphones

Ochranné
pouzdro

Micro-USB
nabíjecí kabel

Stereo
audio kabel

Návod k obsluze

POPIS PRODUKTU

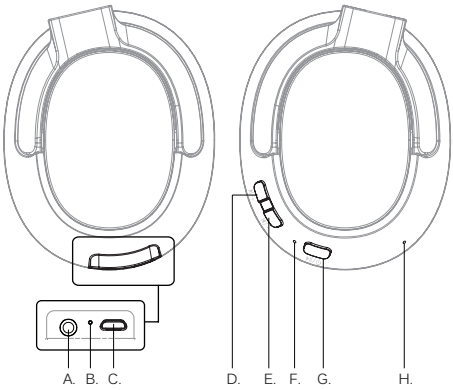

Levé sluchátko

A. 3.5 mm audio jack
B. Indikace nabíjení
C. Zdířka pro nabíjení

Pravé sluchátko

D. Zvýšení hlasitosti / Další skladba (⏭/+)
E. Snížení hlasitosti / Předchozí skladba (⏮/-)
F. Indikační dioda
G. Multifunkční tlačítko (⏯/⏻)
H. Mikrofon

NABÍJENÍ

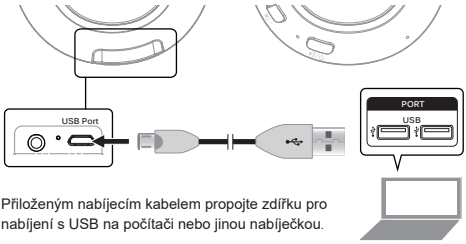

Přiloženým nabíjecím kabelem propojte zdířku pro nabíjení s USB na počítači nebo jinou nabíječkou.

Dobíjení trvá asi 2 h. Indikace nabíjení svítí červeně a zhasne po plném nabití.

Vybitá baterie je indikována blikáním diody červeně a hlášením "Battery Low" ve sluchátku každých 60 s.

Zařízení značky Apple® (např. iPhone®, iPad®, a iPod touch®) zobrazují stav baterie také v notifikační liště na displeji.

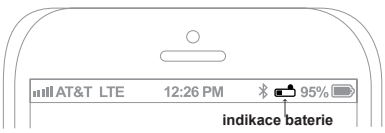

OVLÁDÁNÍ

Tlačítka pro ovládání modelu Matrix3 najdete na pravém sluchátku.

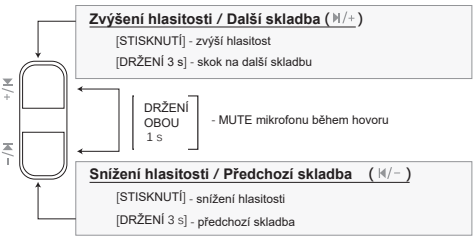

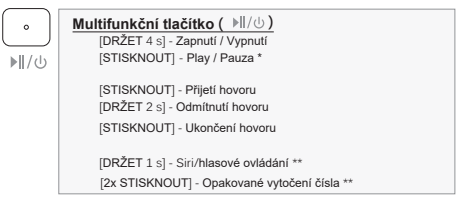

* Pro spuštění přehrávání použijte aplikaci v telefonu / tabletu.
** Ne všechny telefony tuto funkci nabízejí.

BLUETOOTH PÁROVÁNÍ

Zajistěte, aby byla sluchátka Matrix3 vypnutá a ve vzdálenosti do 1 m od párovaného zařízení. Přepněte sluchátka do párovacího módu přidržením Multifunkčního tlačítka po dobu 6 sekund, dokud nezačne indikační dioda blikat střídavě modře a červeně. Zároveň se ozve hlášení "Ready to Pair".

Telefony a tablety

V nastavení zapněte funkci Bluetooth a zvolte Vyhledat nová zařízení, pokud nezačne hledání automaticky.

Ostatní zařízení

Navštivte www.MEEaudio.com/Bluetooth pro více informací (EN).

Zobrazí se zařízení "MEE audio Matrix3". Zvolte tuto položku a případně zadejte párovací kód "0000". Indikační dioda se následně rozsvítí modře.

Poznámka: s každým zařízení je nutné sluchátka spárovat pouze jednou (před prvním použitím).

Pokud se párování nezdaří, prostudujte také manuál párovaného zařízení pro podrobnější informace.

OPĚTOVNÉ PŘIPOJENÍ SPÁROVANÝCH ZAŘÍZENÍ

Sluchátka Matrix3 si pamatují dříve spárovaná zařízení. Po zapnutí se tedy nejprve pokusí připojit k některému z nich. Pokud se připojení k žádnému z nich nezdaří, otevřete menu Bluetooth na párovaném zařízení a zvolte položku "MEE audio Matrix3" z dostupných zařízení v okolí.

MULTIPOINT

Tato funkce umožňuje připojit sluchátka ke dvěma zařízením současně.

Povolení funkce Multipoint

Sluchátka nejprve zapněte, ale odpojte je od všech zařízení (vypnutím Bluetooth na zařízení nebo jejich odpárováním). V tomto režimu bude indikační dioda pomalu modře blikat.

Následně stiskněte a držte současně obě tlačítka pro Zvýšení i Snížení halsitosti cca 2 sekundy, dokud neuslyšíte zvuk oznamující zapnutí funkce Multipoint.

Stejným postupem můžete funkci Multipoint také deaktivovat. Obě tlačítka je však nutné držet cca 5 sekund.

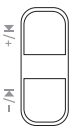

[DRŽET 2 s] pro zapnutí funkce Multipoint
[DRŽET 5 s] pro vypnutí funkce Multipoint

VYPNUTÍ HLÁŠENÍ VE SLUCHÁTKU

Zvukové hlášení ve sluchátku je možné vypnout. Pro vypnutí funkce sluchátka zapněte, ale odpojte ode všech zařízení. Následně stiskněte a držte tlačítko pro Snížení hlasitosti cca 4 sekundy, dokud neuslyšíte dvojitý tón.

Pro opětovné zapnutí hlášení opakujte stejný postup, dokud se opět neozve dvojitý tón.

Poznámka: dojde k vypnutí veškerých hlášení i oznamovacích tónů

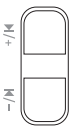

[DRŽET 4 s] pro zapnutí hlášení

[DRŽET 4 s] pro vypnutí hlášení

MULTIPOINT (pokračování)

Multipoint párování

Pro používání sluchátek se dvěma zařízení současně je nejprve každé zvlášť spárujte dle pokynů výše. Následně sluchátka vypněte. Po opětovaném zapnutí se sluchátka připojí ke dvěma naposled párovaným zařízením (jsou-li v dosahu). Pokud se zařízení nepřipojí automaticky, vyberte položku “MEE audio Matrix3” z jeho nabídky dostupných BT zařízení.

Multipoint funkcionalita

Pro přepnutí mezi oběma připojenými zařízeními jednoduše zastavte přehrávání na jednom a spusťte přehrávání na druhém zařízení. Přepnutí zvuku může trvat až 30 s.

V případě příchozího hovoru se sluchátka automaticky přepnou na zařízení, které přijímá aktuální hovor.

POSLECH HUDBY PŘES KABEL

Sluchátka Matrix3 umožňují také poslech hudby přes kabel pomocí přiloženého audio kabelu. Poslech přes kabel je k dispozici i po vybití sluchátek nebo u zařízení bez přenosu Bluetooth.

Pokud jsou sluchátka zároveň připojena přes BT i kabel, přenos BT má vždy přednost.

Poznámka: vestavěný mikrofon není během poslechu přes kabel aktivní.

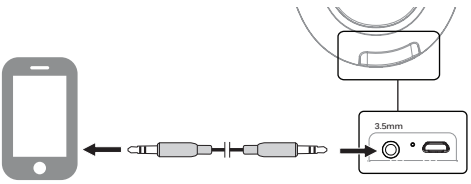

DŮLEŽITÁ UPOZORNĚNÍ

- Sluchátka čistěte pouze suchým hadříkem. Nepoužívejte chemikálie.
- Pokud sluchátka nepoužíváte, vypněte je a uložte do přiloženého pouzdra.
- Nepoužívejte ani neukládejte sluchátka v extrémním prostředí pod -10°C nebo nad 45°C včetně přímého slunce.
- Čas od času sluchátka plně nabijte, aby nedošlo k poškození akumulátorů hlubokým vybitím.
- Sluchátka nikdy neopravujte ani neupravujte. Hrozí ztráta záruky.
- Pokud se sluchátka namočí, před jejich opětovným zapnutím je nechte nejprve zcela uschnout.

VAROVÁNÍ

Sluchátka nikdy neposlouchejte delší dobu při vysoké hlasitosti. Hrozí trvalé poškození sluchu. Sluchátka rovněž nepoužívejte v provozu ani při práci, která vyžaduje trvalý přehled o okolním dění.

www.MEEaudio.com
support@MEEaudio.com

Have a question?
Email **support@MEEaudio.com**

MATRIX 3

MEE audio and its logo are registered trademarks of S2E, Inc. All rights reserved.

The Bluetooth® word mark and logos are registered trademarks owned by Bluetooth SIG, Inc. and any use of such marks by **MEE audio** is under license. Other trademarks and trade names are those of their respective owners.
Qualcomm aptX is a product of Qualcomm Technologies International, Ltd. Qualcomm is a trademark of Qualcomm Incorporated, registered in the United States and other countries, used with permission. aptX is a trademark of Qualcomm Technologies International, Ltd., registered in the United States and other countries, used with permission.
iPhone®, iPad®, and iPod® are registered trademarks of Apple Inc.