TERRAMOW RYCHLÝ PRŮVODCE

CZ

STÁHNĚTE SI APLIKACI

1 CO JE V KRABICI

TerraMow

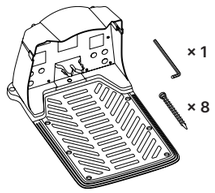

Základní stanice

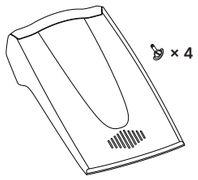

Garáž základní stanice

Napájecí adaptér a kabel

Sada nožů

2 UMÍSTĚTE ZÁKLADNÍ STANICI

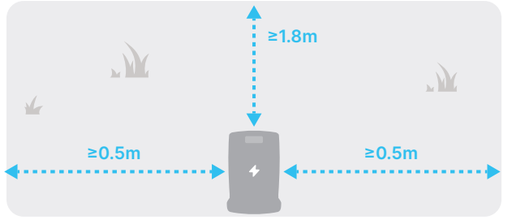

Žádné překážky (např. domy nebo stromy) ve vzdálenosti 0,5 m po levé a pravé straně a 1,8 m před stanicí.

Rovný trávník bez svahů, kamenů a schodů.

Silné připojení Wi-Fi 2,4G nebo 5G.

Po přemístění základní stanice klikněte v aplikaci na "Přemístit základní stanici".

Základní stanici pravidelně čistěte.

3 INSTALACE

1

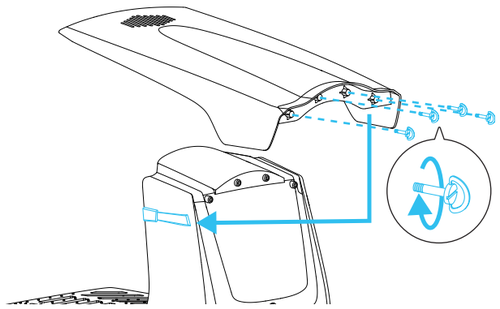

2

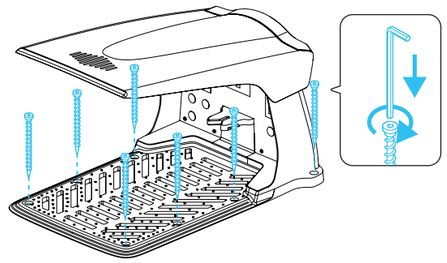

Před použitím upevněte základní stanici.

3

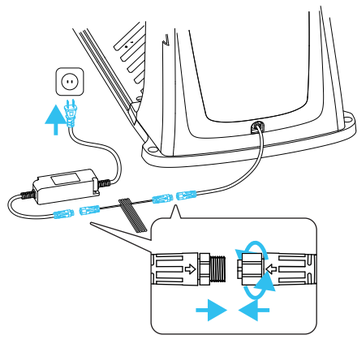

4

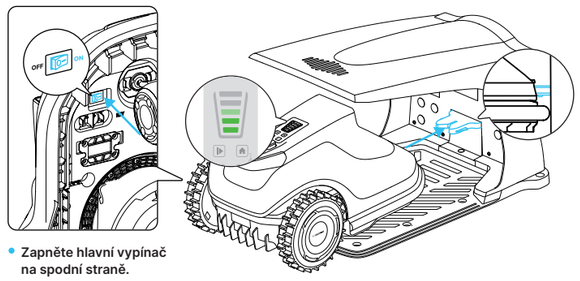

- Zapněte hlavní vypínač na spodní straně.

4 PŘÍPRAVA TRÁVNÍKU

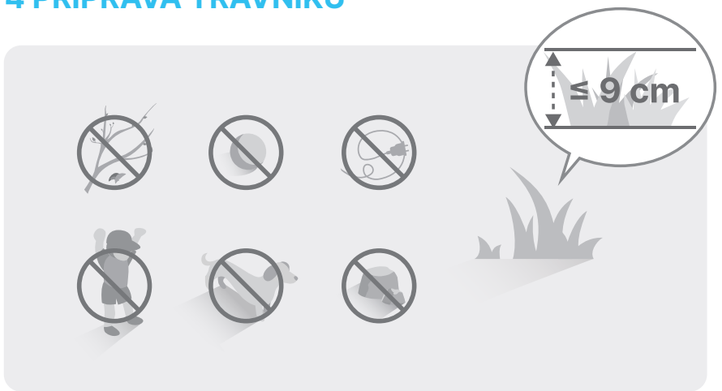

- Odstraňte drobné překážky na trávníku, jako jsou hračky, kabely, malé větve a větší množství opadaného listí.
- Posekejte trávu na výšku 9cm nebo méně.
- Udržujte děti a domácí zvířata mimo dosah sekačky TerraMow.

5 OBSLUHA SEKAČKY

SPUŠTĚNÍ ÚKOLU	Stiskněte [▶], poté stiskněte [OK]
SPUŠTĚNÍ REŽIMU SPOT	Stiskněte a podržte [▶] po dobu 2 s, poté stiskněte [OK]
PAUZA	Stiskněte [▶] nebo [⌂] nebo [⏻] nebo [OK]
NÁVRAT DO STANICE	Stiskněte [STOP], stiskněte [⌂], poté stiskněte [OK]
NOUZOVÉ ZASTAVENÍ	Stiskněte [STOP]
KONFIGURACE NEBO RESET PŘIPOJENÍ K WI-FI	Stiskněte a podržte [⌂] a [⏻] po dobu 2 s

6 PODPORA

Naskenujte QR kód pro uživatelský manuál a videoprůvodce.

E-mailová podpora: support@terramow.com

Version 241122_1122

STIAHNITE SI APLIKÁCIU

1 ČO JE V BALENÍ

TerraMow

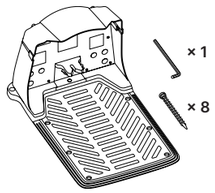

Základňová stanica

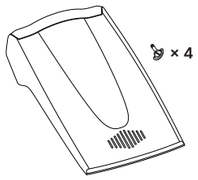

Garáž základňovej stanice

Napájací adaptér a kábel

Súprava nožov

2 UMIESTNENIE STANICE

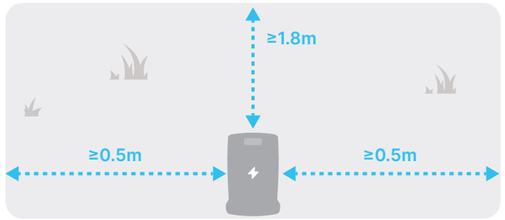

Žiadne prekážky (napr. domy alebo stromy) vo vzdialenosti 0,5 m po ľavej a pravej strane, ako aj 1,8 m pred ňou.

Rovný trávnik bez svahov, kameňov a schodov.

Silné pripojenie Wi-Fi 2,4G alebo 5G.

Po premiestnení základňovej stanice klepnite v aplikácii na "Premiestniť základňovú stanicu".

Základňovú stanicu pravidelne čistite.

3 INŠTALÁCIA

1

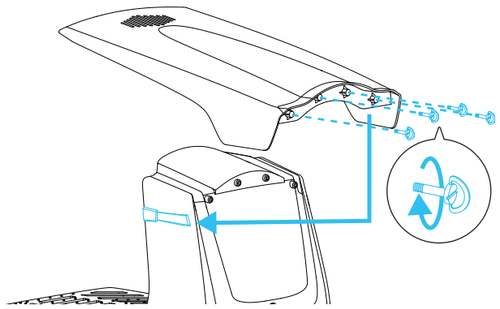

2

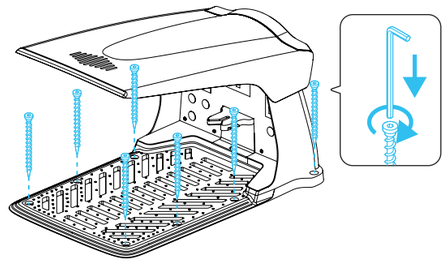

Pred použitím základňovú stanicu nezabudnite zabezpečiť.

3

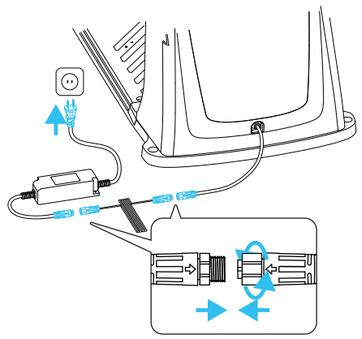

4

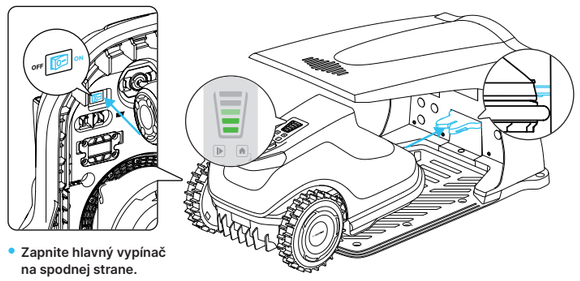

- Zapnite hlavný vypínač na spodnej strane.

4 PRÍPRAVA TRÁVNIKA

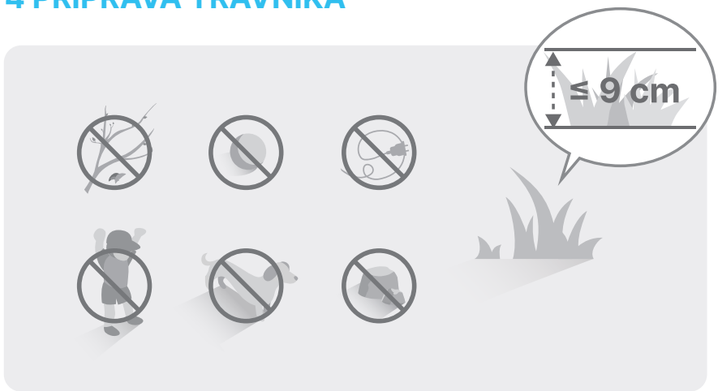

- Odstráňte malé prekážky na trávniku, ako sú hračky, káble, malé konáre a veľké množstvo opadaného lístia.
- Pokoste trávu na výšku 9 cm alebo menej.
- Udržujte deti a domáce zvieratá mimo dosahu TerraMow.

5 PREVÁDZKA KOSAČKY

SPUSTENIE ÚLOHY	Stlačte [▶], potom stlačte [OK]
SPUSTENIE REŽIMU SPOT	Stlačte a podržte [▶] po dobu 2 s, potom stlačte [OK]
PAUZA	Stlačte [▶] alebo [⌂] alebo [⏻] alebo [OK]
NÁVRAT NA STANICU	Stlačte [STOP], stlačte [⌂], potom stlačte [OK]
NÚDZOVÉ ZASTAVENIE	Stlačte tlačidlo [STOP]
KONFIGUROVAŤ ALEBO OBNOVIŤ PRIPOJENIE K WI-FI	Stlačte a podržte na 2 s [⌂] a [⏻]

6 PODPORA

Naskenujte kód QR, aby ste získali používateľskú príručku a videopríručku.

E-mailová podpora: support@terramow.com